ECODEALER AWARD

1 NOME DO DEALER

Rodobens Comércio e Locação de Veículos Ltda (RB Rondonópolis)

2 DEALER NUMBER

3510920

3 OBJETIVO

Comitê Gestor Corona Virus

Desde o início da pandemia, a Rodobens criou um comitê interno com o objetivo de minimizar e controlar o contágio do Covid-19. Este comitê acompanhou todos os decretos municipais das localidades de nossas áreas de negócios e foi responsável por orientar e dar suporte aos colaboradores quando ainda se tinha poucas informações sobre a doença.

4 AÇÕES REALIZADAS

Dentre diversas ações ações realizadas pelo Comitê, podemos destacar:

- Nomeação de um "Guardião Covid" que acompanhou os casos de contaminação dentro do concessionário e orientou a equipe sobre formas de prevenção;
- Criação de vídeos e dicas com orientações sobre a prevenção do Covid-19;
- Elaboração de um Protocolo para atendimento aos casos de Covid-19 em nossos colaboradores;

5 DIVULGAÇÃO DOS RESULTADOS

Com as ações de combate ao Coronavírus que foram adotadas, a empresa conseguiu controlar os casos de contágio entre os colaboradores e familiares, sendo reconhecida pela Secretaria de Saúde do Município como a única empresa a cumprir todos os protocolos exigidos pela prefeitura durante o ápice da pandemia.

ECODEALER AWARD

6 FOTOS

Protocolo para atendimento aos casos de COVID-19

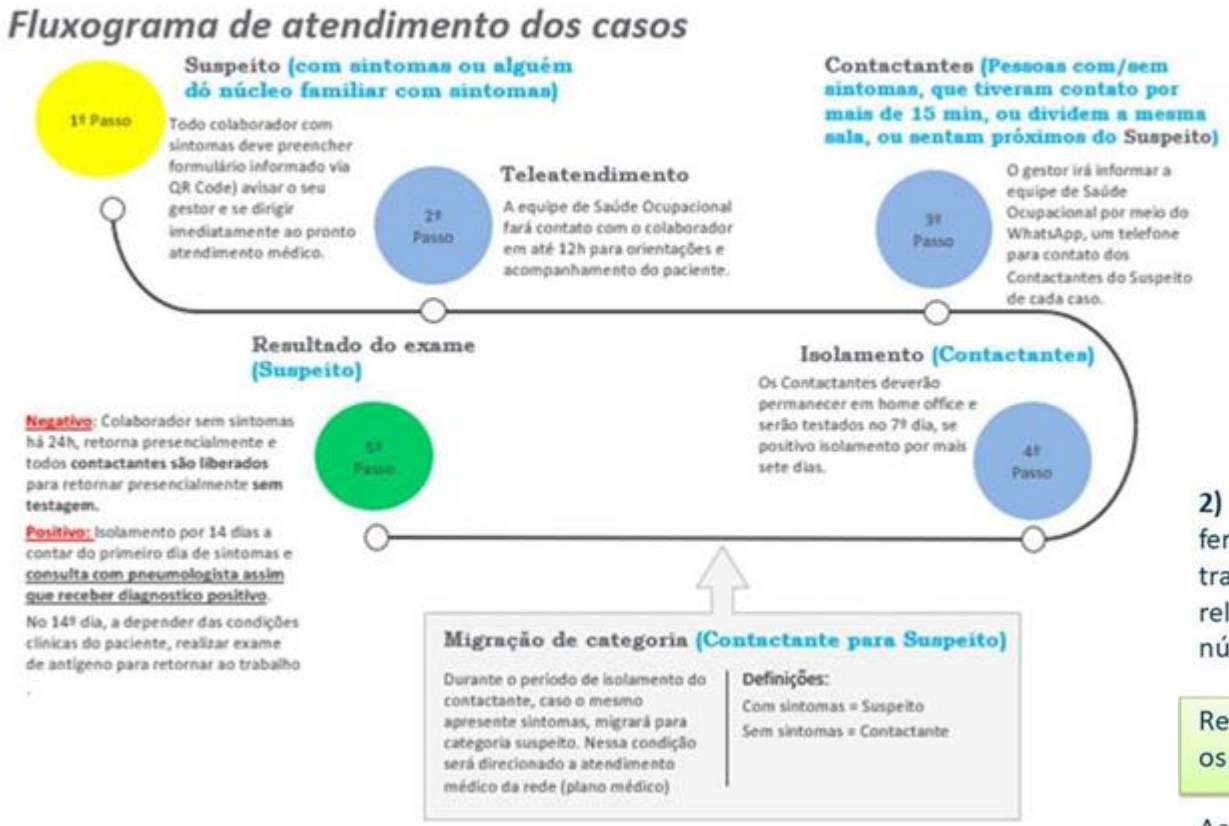

2) Busca ativa: será um breve formulário com apenas 5 (cinco) perguntas, sendo mais uma ferramenta para prevenção e manutenção da saúde da Nossa Gente, aplicado a todos que estão trabalhando presencialmente, ele estimula uma reflexão para que permaneçamos atentos em relação aos sinais e sintomas, mesmo que leves ou iniciais, tanto dos colaboradores quanto do seu núcleo familiar.

Reforçamos a importância dos processos desse protocolo e de sua atenção para garantir que todos os casos suspeitos sejam informados imediatamente.

Acompanhe as próximas comunicações com o detalhamento de cada ação e prepare-se para o próximo passo.

Atenciosamente,
Comitê Gestor

ECODEALER AWARD

6 FOTOS

Treinamentos e Dicas sobre prevenção ao COVID-19 publicadas na Universidade Rodobens:

ECODEALER AWARD

6 FOTOS

Comunicações Internas:

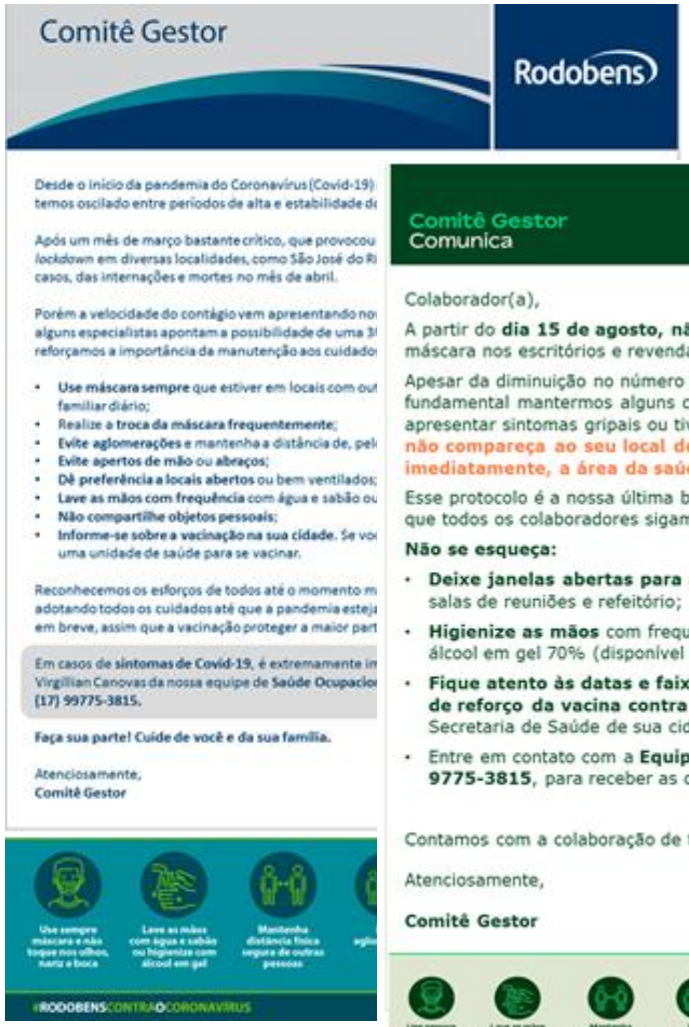
Comitê Gestor

Rodobens

Desde o início da pandemia do Coronavírus (Covid-19) temos oscilado entre períodos de alta e estabilidade d

Após um mês de março bastante crítico, que provocou *lockdown* em diversas localidades, como São José do R casos, das internações e mortes no mês de abril.

Porém a velocidade do contágio vem apresentando no alguns especialistas apontam a possibilidade de uma 3 reforçamos a importância da manutenção aos cuidado

- **Use máscara sempre** que estiver em locais com ou familiar diário;
- Realize a **troca da máscara frequentemente**;
- **Evite aglomerações** e mantenha a distância de, pel
- **Evite apertos de mão** ou **abraços**;
- **Dê preferência a locais abertos** ou bem ventilados;
- **Lave as mãos com frequência** com água e sabão ou
- **Não compartilhe objetos pessoais**;
- **Informe-se sobre a vacinação na sua cidade.** Se vo uma unidade de saúde para se vacinar.

Reconhecemos os esforços de todos até o momento m adotando todos os cuidados até que a pandemia esteja em breve, assim que a vacinação proteger a maior part

Em casos de **sintomas de Covid-19**, é extremamente in Virgillian Canovas da nossa equipe de **Saúde Ocupacio (17) 99775-3815.**

Faça sua parte! Cuide de você e da sua família.

Atenciosamente,
Comitê Gestor

#RODOBENSCONTRAOCORONAVÍRUS

Comitê Gestor
Comunica

Colaborador(a),

A partir do **dia 15 de agosto, não será mais obrigatório** o uso de máscara nos escritórios e revendas Rodobens.

Apesar da diminuição no número de casos de Covid-19, ainda é fundamental mantermos alguns cuidados. Reforçamos que ao apresentar sintomas gripais ou tiver contato com alguém positivado **não compareça ao seu local de trabalho e comunique, imediatamente, a área da saúde e seu gestor.**

Esse protocolo é a nossa última barreira de segurança e é importante que todos os colaboradores sigam.

Não se esqueça:

- **Deixe janelas abertas para arejar os ambientes** de trabalho, salas de reuniões e refeitório;
- **Higienize as mãos** com frequência, lavando-as ou utilizando álcool em gel 70% (disponível em todas as salas);
- **Fique atento às datas e faixas etárias para receber as doses de reforço da vacina contra a Covid-19**, acompanhando a Secretaria de Saúde de sua cidade;
- Entre em contato com a **Equipe de Saúde**, no WhatsApp **(17) 9 9775-3815**, para receber as orientações.

Contamos com a colaboração de todos.

Atenciosamente,

Comitê Gestor

#RODOBENSCONTRAOCORONAVÍRUS Cuidar de você é cuidar do próximo.

ECODEALER AWARD

6 FOTOS

Orientações sobre Prevenção Covid-19:

- ✓ Distanciamento: https://drive.google.com/file/d/1PYA26op-HZ41J8HFfl6oRYN2W-RSKvfx/view?usp=sharing
- ✓ Higienização das mãos: https://drive.google.com/file/d/1jE_pP2-n4gC8gvNpfQg24pY9TD53_A7n/view?usp=sharing
- ✓ Orientações Gerais: https://drive.google.com/file/d/1wrW841tT11uvIFa7Np2uf32gKE50dABK/view?usp=sharing
- ✓ Uso de máscaras: https://drive.google.com/file/d/1uKnj8LyX4A8rg5xmEjm9i5kGolTTDIoe/view?usp=sharing
- ✓ Comunicações Internas: https://drive.google.com/file/d/17WAOVBD2aIGD5CwQiz_IIExe1sqz7Oak/view?usp=sharing

7 FEEDBACK ALTA ADMINISTRAÇÃO

A criação do Comitê Gestor de Combate ao Coronavírus foi essencial para trabalharmos a prevenção dentro da organização. Com o agravamento da pandemia, definir ações práticas e definir protocolos internos foi essencial para garantir que todos os casos suspeitos fossem monitorados, evitando o contágio em massa das equipes.